

Netrika.

Вход в подсистемы ГИС СОЛО через ЕПГУ

Обучающий вебинар

Целевая аудитория: руководители и специалисты комитетов
образования муниципальных районов

29 октября 2024 г.

Подсистема «Единый информационный образовательный портал»

**Современное образование
Ленинградской области**

Поиск по сайту

[Войти](#) [Меню](#)

Голосование за премию "Народное признание" на сайте "ПРОФ-IT 2024" →

Образование, профессия и досуг в Ленинградской области

На нашем портале Вы найдете информацию о детских садах, школах, колледжах и ВУЗах области. Сможете проверить отметки и расписание, записаться в кружки и секции, пройти самодиагностику, чтобы понять свои сильные стороны, выбрать направление развития и будущую профессию, пройти стажировку и узнать всё о будущих работодателях. Добавляйте интересные Вам разделы в избранное, следите за движением своих заявлений, узнавайте первыми о новых возможностях и будьте в курсе главных событий нашего региона - не выходя из дома!

С нами:

386 школы, 494 детских сада, 43 организации среднего профессионального образования, 220 организаций дополнительного образования, 1218 работодателей, 26 000 педагогов, 220 000 родителей

Поиск по сайту

[Войти](#) [Меню](#)

Подсистема «Единый информационный образовательный портал»

госуслуги



Другой пользователь

Пароль

[Восстановить](#)

Войти

Войти другим способом

[QR-код](#) [Эл. подпись](#)

госуслуги

Подтвердите вход по смс

Код подтверждения отправлен на номер
+7 981 *-**-56**

Код подтверждения

|

Отправить повторно через
00:56

[Не могу подтвердить вход](#)

Подсистема «Единый информационный образовательный портал»



Современное образование
Ленинградской области

Поиск по сайту

Личный кабинет



Меню

Голосование за премию "Народное признание" на сайте "ПРОФ-IT 2024" →

Образование, профессия и досуг в Ленинградской области

На нашем портале Вы найдете информацию о детских садах, школах, колледжах и ВУЗах области. Сможете проверить отметки и расписание, записаться в кружки и секции, пройти самодиагностику, чтобы понять свои сильные стороны, выбрать направление развития и будущую профессию, пройти стажировку и узнать всё о будущих работодателях. Добавляйте интересные Вам разделы в избранное, следите за движением своих заявлений, узнавайте первыми о новых возможностях и будьте в курсе главных событий нашего региона - не выходя из дома!

С нами:

386 школы, 494 детских сада, 43
организации среднего профессионального
образования, 220 организаций дополнительного
образования, 1218 работодателей, 26 000
педагогов, 220 000 родителей

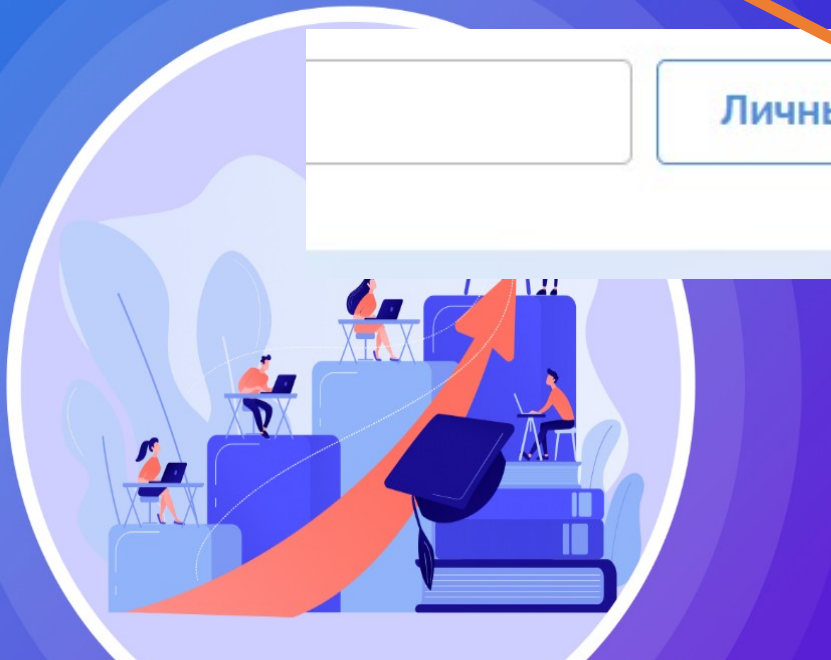

Личный кабинет



Меню

Подсистема «Единый информационный образовательный портал»



Современное образование
Ленинградской области

 Поиск по сайту

[Личный кабинет](#)



 Меню

Сертификаты

Сводка о статусе сертификатов

Выдано **11543** из **11543** сертификатов

[Подать заявку](#)

Аннулирован

Чарковский Георгий Константинович

 04.10.2022

Подсистема «Цифровая образовательная среда»



ЦИФРОВАЯ ОБРАЗОВАТЕЛЬНАЯ СРЕДА

Подсистемы "Электронная школа", "Электронный детский сад", "Организация дополнительного образования"

Вход в систему

Через **госуслуги**

или

СЕЙЧАС
Вход через логин и пароль

Организация

Орган управления

МОУ "СОШ №5" ×

Логин
admin ✓

..... 👁

Остаться в системе

[Забыли пароль?](#)

Войти

С 1.11.24



Войти в ГИС "Современное образование Ленинградской области"

Вход для родителей

Вход для учащихся

Вход для сотрудников

Для входа необходима подтвержденная учетная запись госуслуг. Ее можно оформить в [ближайшем](#) центре обслуживания пользователей.

Ученикам до 14 лет можно **войти** через логин и пароль, выданные в школе.

Подсистема «Цифровая образовательная среда»

Вход в систему

Через **госуслуги**

или

Вход через логин и пароль

Организация Орган управления

МОУ "СОШ №5"

Логин

.....

Привязать учётную запись портала Госуслуг

Войти

- 1) пользователь перенаправляется на портал Госуслуг;
- 2) на портале Госуслуг пользователь вводит свои логин и пароль портала Госуслуг.
- 3) если происходит успешная авторизация на портале Госуслуг, то пользователь снова перенаправляется в

Цифровую среду ЛО и появляется сообщение об успешной привязке.

!!!! "Учётная запись портала Госуслуг" = "учётная запись ЕСИА"

!!!! Учётная запись ЕСИА должна быть создана заранее, причём её тип не имеет значения (простая или подтверждённая);

Подсистема «Цифровая образовательная среда»

Полезные ссылки:

<https://e-school.obr.lenreg.ru/help/link.htm> - Справочник в подсистеме «Электронная школа» с темой о авторизации через Госуслуги